Università degli Studi Guglielmo Marconi

ECONOMIA - GIURISPRUDENZA - LETTERE - INGEGNERIA
SCIENZE POLITICHE - SCIENZE DELLA FORMAZIONE

www.unimarconi.it

Chi siamo	3
Sedi	5
Primi dal 2004, differenti da sempre	6
Unimarconi in numeri	8
Perchè scegliere Unimarconi	10
Sempre al fianco dello studente	12
Piattaforma Didattica	14
My Unimarconi	14
Servizi & Opportunità	16
ASUM- Associazione studenti/laureati Unimarconi	18
Unimarconiperchè - Le testimonianze dei nostri studenti	20
Corsi di Laurea	23
Master, Corsi di Formazione e Aggiornamento	24
Migliora le tue competenze	26
Scuola di Specializzazione per le Professioni Legali	28
Laboratori e stampa 3D	30
Dipartimenti	31
I nostri Docenti	32
Terza Missione. I nostri eventi	34
Marconi Industry 4.0	37
Commissione di Certificazione	38
Ricerca & Progetti	41
Unimarconi Internazionale	43
Convenzioni	44
Prestito con lode: pensato per il tuo futuro	46
Laurea in Divisa	47
Sport & Studio	47
Unimarconi Partner Ufficiale F.I.R.	49
Incubatore di imprese e Spin Off	50

Chi siamo

L'Università degli Studi Guglielmo Marconi, **è la prima Università** "aperta" (Open University), **riconosciuta dal MIUR** con D.M. 1 marzo 2004, che unisce metodologie di formazione on line con attività di formazione in presenza attraverso lezioni, seminari, laboratori al fine di raggiungere i migliori risultati di apprendimento e di formazione umana e culturale per lo studente.

L'Università degli Studi Guglielmo Marconi ha realizzato un modello formativo di prim'ordine grazie all'impiego di strumenti tecnologici innovativi, all'orientamento internazionale, all'approccio multidisciplinare e vanta ad oggi oltre 16.000 studenti.

L'Università degli Studi Guglielmo Marconi è fin dalla sua costituzione promossa e sostenuta dalla **Fondazione Marsilio Ficino,** ente no-profit riconosciuto, che ne assicura la governance e l'indirizzo strategico.

Le sedi

L'Università, con Sede centrale a Roma, comprende e coordina una rete di Poli decentrati su tutto il territorio nazionale, che assicurano allo studente tutte le informazioni, i servizi di funzionamento delle attività didattiche e l'organizzazione degli esami.

Sede Roma

Sede Centrale e
Amministrativa
Rettorato
Via Plinio, 44

Centro Produzione Didattica
Via Vittoria Colonna, 11

Attività Didattiche e
lezioni in presenza
Via Paolo Emilio, 29

Marconi Studios
Centro Sperimentale di Ateneo
in Arti Cinematografiche,
Televisive e Media Digitali
Via Gregorio VII, 414/424

Sedi esame

Calabria
Campania
Emilia Romagna
Lazio
Lombardia
Liguria
Piemonte
Puglia
Sardegna
Sicilia
Toscana
Veneto

“

L’Unimarconi è stato il primo Ateneo a cogliere l’opportunità della rivoluzione digitale in corso e della progressiva dematerializzazione delle forme e dei metodi dell’insegnamento universitario, ha pertanto sviluppato in questi oltre 15 anni di attività una serie di evidenti competenze ed attitudini, maturate grazie all’investimento di numerose risorse in tecnologie e strumenti di formazione di avanguardia, che hanno permesso allo studente un apprendimento molto più immediato e veloce e all’ateneo di porsi come un punto di riferimento per tutto il comparto delle altre università telematiche.

Il modello Unimarconi ha sempre previsto un approccio flessibile che consente di soddisfare le più mutevoli esigenze dello studente attuale in termini di tempo, di spazio, di contenuti, di culture e provenienze geografiche, dove allo sviluppo tecnologico delle più moderne piattaforme didattiche e sistemi di dialogo ed interazione come social media, app, e laboratori virtuali, si devono coniugare contenuti di altissima qualità grazie ad un corpo docente incardinato supportato da un sistema rigoroso di controlli e verifiche, realmente in grado di portare lo studente non solo ad un titolo di studio di qualità ma anche e soprattutto ad un sapere che gli consenta una mirata professionalizzazione nel mondo del lavoro.

Prof.ssa Alessandra Briganti
Rettore

Unimarconi in numeri

6
facoltà

20
corsi di laurea

+60
corsi post-lauream

+10
corsi internazionali

16.000
studenti

15.000
Laureati

+800
aziende in convenzione per Stage e tirocini

+20
sedi nazionali e internazionali

95%
di studenti soddisfatti

85%
di laureati trovano lavoro

Perchè scegliere Unimarconi

é la prima università online riconosciuta dal Miur

é un ateneo di eccellenza con oltre 15 anni di esperienza nella didattica E-learning

é un punto di riferimento a livello internazionale grazie alla ricerca e alla cooperazione scientifica con una rete di atenei internazionali

Punti di forza

Iscrizioni sempre aperte
Nessun test di ingresso
Autonomia nel seguire le lezioni
Supporto motivazionale allo studente
Qualità e innovazione della didattica
Eccellenza della ricerca accademica
Prestigioso corpo docenti
Sedi in tutto il territorio nazionale
Tutor esperti per ogni materia
Numerosi servizi per sostenere e agevolare lo studente
Convenzioni con importanti aziende ed enti
Opportunità di stage in Italia e all'estero

Classifica U-MULTIRANK

L'università Guglielmo Marconi Top Performer nel Ranking Internazionale U-Multirank

U-Multirank è il sistema di ranking indipendente che beneficia del diretto supporto dell'Unione Europea e rappresenta ad oggi il più grande database internazionale sulle università a livello globale coinvolgendo più di 1800 istituti di istruzione superiore da ben 92 paesi diversi.
Nell'ultimo rapporto del 2020, l'università degli Studi Guglielmo Marconi compare nelle prime posizioni, tra i top 25 performers, con un eccellente punteggio in tre particolari categorie:

2020 TOP 25 PERFORMER multirank OPEN ACCESS PUBLICATIONS

2020 TOP 25 PERFORMER multirank INTERNATIONAL JOINT PUBLICATIONS

2020 TOP 25 PERFORMER multirank REGIONAL JOINT PUBLICATIONS

Sempre al fianco dello studente

Orientamento

Intraprendere un percorso di studi è un passaggio decisivo per il futurosia personale che professionale: per questo motivo l'Ufficio Orientamento in ingresso dell'Università ti offre una serie di servizi e di attività per supportarti nella tua decisione:

- Colloquio di orientamento per area didattica di interesse
- Newsletter, Workshop, Laboratori, Eventi
- Visite dell'Ateneo su appuntamento
- Alternanza scuola-lavoro

Prevalutazione CFU

É possibile ottenere il riconoscimento dei Crediti Formativi Universitari, ai fini dell'immatricolazione ad un Corso di Laurea o Laurea Magistrale, e usufruire della relativa eventuale abbreviazione della durata degli studi.

Immatricolazione

Le Iscrizioni sono aperte tutto l'anno e non è previsto nessun esame di ammissione.

InformaStudente

Il servizio prevede un ufficio dedicato per il contatto con lo studente, sia telefonico che mail, entro quindici giorni dalla data di immatricolazione al Corso di Laurea per:

- Verificare il livello di soddisfazione
- Gestire eventuali problemi e criticità riscontrati
- Informare lo studente sui servizi e le attività
- Contattare gli uffici secondo le necessità riscontrate
- Restare in contatto con lo studente per ogni futura esigenza

Tutor di supporto e motivazionale

E' attivo presso l'Università il Tutor di supporto e motivazionale a cui possono rivolgersi tutti gli studenti che incontrano difficoltà, anche temporanee, nell'organizzazione dello studio individuale. Il Servizio è di particolare valenza per gli studenti del primo anno di Corso che hanno maggiore necessità di essere seguiti e accompagnati nell'autogestione e nell'organizzazione dei tempi di studio.

Tutor di Orientamento in itinere

E' attivo presso ogni Segreteria di Facoltà il servizio di Tutor di Orientamento in itinere che supporta lo studente durante il percorso di Studio nelle attività di ordine organizzativo, amministrativo e didattico (piani studio, propedeuticità degli esami, rapporti con le diverse segreterie, accesso ai diversi servizi ecc.).

Piattaforma didattica

Unimarconi è la prima in Italia ad avere intuito la possibilità di impiego delle tecnologie in ambito accademico e in quindici anni di esperienza ha sviluppato un modello di formazione on line di altissimo livello attraverso Virtual C@mpus, una piattaforma ideata ad hoc che viene continuamente monitorata e migliorata, secondo le esigenze di aggiornamento dei corsi di studio, delle discipline, dei percorsi formativi al fine di operare in sintonia con una società in continua evoluzione.
L'attenzione alla qualità dell'interazione tra gli strumenti tecnologici e le attività didattiche in presenza ha come fine il coinvolgimento attivo dello studente che può in questo modo acquisire capacità e competenze teoriche, pratiche e trasversali.

MyUnimarconi

MyUnimarconi è l'area riservata dello studente, dalla quale si accede all'Area Formazione per la didattica e a tutti i servizi della Segreteria on line utili al percorso universitario.

Area Formazione
- Accedere al materiale didattico
- Seguire le aule virtuali
- Consultare i report
- Interagire con il tutor
- Contattare il docente
- Richiedere il supporto tecnico
- Visualizzare gli avvisi importanti

Area Comunicazione
- Seguire le ultime notizie dell'Ateneo.
- Visualizzare il calendario degli eventi e dei webinar in programma
- Guardare i video registrati degli eventi e dei webinar di tuo interesse

Segreteria ONLINE
- Consultare il Piano degli studi
- Prenotare gli esami
- Pagare le tasse
- Verificare la posizione amministrativa

Da sempre **leader** nella formazione **e-learning**

Servizi & Opportunità

Iscrizione a corsi singoli
I corsi singoli sono insegnamenti attivati presso i corsi di Laurea dell'Ateneo. È possibile iscriversi senza l'obbligo di immatricolazione ad un corso di studio.

Immatricolazione a tempo parziale
Lo studente può optare per un'immatricolazione, o per un'iscrizione ad anni successivi al primo, a tempo parziale.

Tutorato
Per ogni materia lo studente riceve l'assistenza e la consulenza di un Tutor esperto e competente che lo segue nello studio e lo aiuta nella preparazione dell'esame.

Agevolazioni e Promozioni
Unimarconi ha attivato diversi programmi in promozione, pagamento rateale mensile senza interessi e convenzioni con numerosi enti ed imprese.

Unimarconi App
Con UniMarconi App, puoi accedere a tutti i servizi direttamente dal tuo smartphone o tablet!

Media e social network
L'Università attraverso un Ufficio dedicato alla Comunicazione Social diffonde e pubblica notizie, progetti, eventi, idee e opportunità della vita accademica.

Centro linguistico di Ateneo CLA
CLA organizza molteplici attività volte a promuovere l'apprendimento, la pratica e lo studio delle lingue straniere .

Biblioteca
La Biblioteca dispone di una Sala distribuzione e di 2 Sale di lettura

Spazi e sale studio
Gli studenti negli orari di apertura dell'Università e per le attività di studio o ripasso hanno a disposizione sale studio e aule informatiche

Programma Erasmus+
L'Università degli Studi Guglielmo Marconi ogni anno offre agli studenti la possibilità di partecipare ad un tirocinio europeo grazie alle borse di studio messe in palio attraverso il Programma Erasmus+ finanziato dalla Commissione europea. USGM vanta una vasta gamma di contatti e accordi con numerose aziende Europee pubbliche e private in grado di ospitare studenti afferenti a diverse facoltà accademiche.

Servizio Placement
L'Ufficio Placement offre informazioni, consulenza e strumenti web al fine di fornire il supporto necessario a compiere le scelte più idonee per il proprio percorso professionale e agevolare l'ingresso nel mondo del lavoro, anche durante il corso di studi, attraverso il contatto diretto con Aziende e Imprese alla ricerca di personale.
E' possibile inserire come studente il proprio cv all'interno della Banca dati Marconi Placement Service per cogliere le opportunità del momento, sia che si tratti di offerte di stage che di colloqui per la selezione di personale.

Tirocini
I tirocini formativi e di orientamento, sono attività volte ad agevolare le scelte professionali mediante la conoscenza diretta del mondo del lavoro, e vengono svolti presso organismi, enti o aziende, nel quadro di apposite convenzioni e secondo progetti formativi individuali concordati fra Università e soggetto ospitante, per realizzare momenti di alternanza tra studio e lavoro.

ASUM - ASSOCIAZIONE STUDENTI-LAUREATI UNIMARCONI

L'ASUM "Associazione Studenti/Laureati della Università degli Studi "Guglielmo Marconi" è un'associazione senza fini di lucro che persegue esclusivamente finalità di carattere culturale e di sviluppo professionale tendendo al rispetto della dignità e dello status di studente e/o laureato dell'Università degli Studi "Guglielmo Marconi".

MISSIONE

L'ASUM ha l'obiettivo di riunire, rappresentare e valorizzare studenti e laureati dell'Unimarconi attraverso lo sviluppo di iniziative ad hoc, progetti, attività, scambi culturali e professionali.

ASSISTENZA

Fornisce ai propri associati e i giovani laureati dell'ateneo strumenti utili per l'orientamento, l'aggiornamento e lo sviluppo professionale.

TUTELA/COLLABORAZIONE

ASUM collabora con le strutture dell'Università degli Studi Guglielmo Marconi per migliorare, tutelare e potenziare i servizi offerti a studenti e laureati dell'ateneo.

INIZIATIVE

ASUM promuove l'organizzazione di eventi, seminari, iniziative culturali, anche di interesse professionale, scientifico, artistico o ricreativo al fine di favorire un networking tra persone, competenze e professionalità.

CRESCI CON NOI

ASUM cura e sviluppa rapporti di collaborazione con enti pubblici o privati, a livello nazionale e internazionale per promuovere la crescita culturale e professionale dei suoi soci.

Presidente: Dott. Matteo Palombo
presidenzaasum@unimarconi.it

Vice-Presidente:
Dott.ssa Valentina Pelliccia

Centro Motivazionale

Supporta lo studente a superare le difficoltà che può incontrare durante il suo percorso universitario.

- Gestire l'ansia per un esame
- Superare blocchi nello studio
- Spiegare modalità di studio piu efficaci
- Migliorare le capacità di apprendimento con particolare focus sugli studenti "lavoratori"

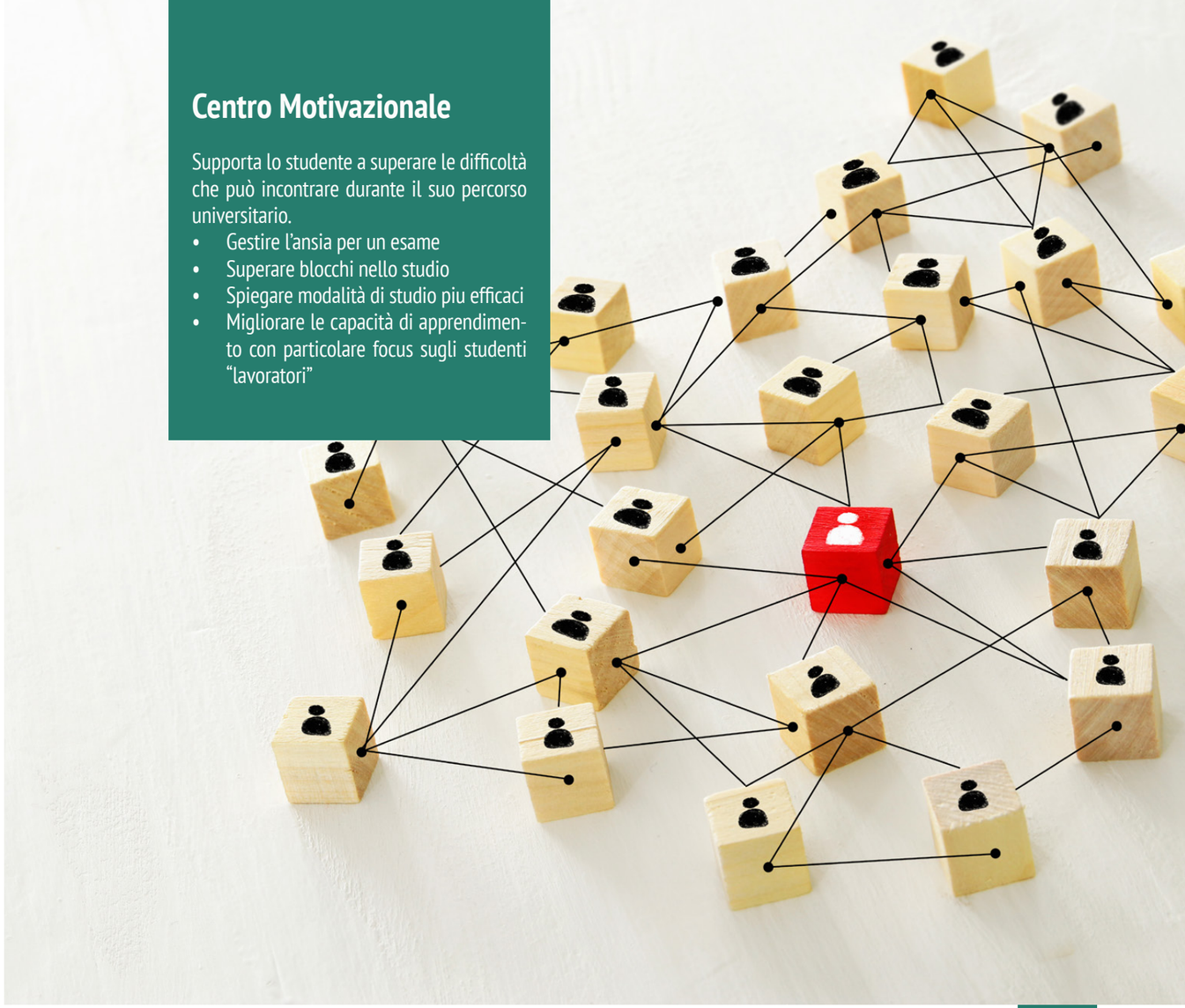

Unimarconiperché
Le testimonianze dei nostri studenti

Grazie alla piattaforma online sempre in continuo aggiornamento ho la possibilità con un semplice click di
- organizzare al meglio il piano di studi, conciliando vita personale, lavorativa e vita universitaria
- scegliere tra una vasta gamma di appelli a disposizione
- Pertecipare ad aule virtuali gestite ed organizzate dai docenti
-consultare senza limiti il materiale didattico
-essere sempre aggiornato sulle iniziative promosse dalle università.

Unimarconi mi ha messo a disposizione una serie di servizi multimediali sempre a portata di mano.
Inoltre tutor e professori sono sempre disponibili per il chiarimento di qualsiasi dubbio.
Tra i servizi offerti, uno dei più comodi è l'App MyUnimarconi che permette di seguire lezioni e seminari da casa, e di accedere a tutti i servizi con un semplice click .

Con la didattica a distanza dell'Unimarconi ho risparmiato tempo, denaro, ed energie.
Ho studiato e lavorato contemporaneamente.
Ho seguito le lezioni online negli orari più comodi per me, studiando da casa con il mio pc, tablet o smartphone.
Zero stress,
100% studio.

Ho scelto Unimarconi perchè mette al centro di tutta l'offerta formativa lo studente.

L'Unimarconi è come una grande famiglia,

per questo li ringrazio e li sceglierei tante altre volte.

Ho scelto Unimarconi perchè mi consente di studiare come e quando voglio.

Posso seguire le lezioni a casa, sul treno basta semplicemente il mio smartphone.

In più ho sempre a disposizione docenti e tutor.

Unimarconi ha messo a disposizione di noi studenti una grandissima innovazione.

Con Unimarconi posso studiare e seguire le lezioni online. Dedicare tempo al mio lavoro e alla mia famiglia.

Grazie a Unimarconi ho realizzato il mio sogno di diventare Educatrice.

Corsi di Laurea

Facoltà di Economia

Laurea in Scienze Economiche
Laurea Magistrale in Scienze dell'Economia

Facoltà di Giurisprudenza

Laurea in Scienze dei Servizi Giuridici
Laurea Magistrale a Ciclo Unico in Giurisprudenza

Facoltà di Lettere

Laurea in Lettere
Laurea Magistrale in Filologia e Letterature Moderne
Laurea Magistrale in Lingue Moderne per la Comunicazione Internazionale

Facoltà di Scienze della Formazione

Laurea in Scienze dell'Educazione e della Formazione
Laurea in Scienze e Tecniche Psicologiche
Laurea Magistrale in Psicologia
Laurea Magistrale in Pedagogia

Facoltà di Scienze Politiche

Laurea in Scienze Politiche e delle Relazioni Internazionali
Laurea Magistrale in Scienze Politiche

Facoltà di Scienze e Tecnologie Applicate

Laurea in Ingegneria Civile
Laurea in Ingegneria Informatica
Laurea in Ingegneria Industriale
Laurea Magistrale in Ingegneria Civile
Laurea Magistrale in Ingegneria Energetica e Nucleare
Laurea Magistrale in Ingegneria Informatica
Laurea Magistrale in Ingegneria Industriale

Master, Corsi di Formazione & Aggiornamento

L'Università degli Studi Guglielmo Marconi propone diversi percorsi di studio che mirano ad integrare conoscenze e competenze nelle diverse aree professionali e di interesse e che costituiscono un ideale completamento del percorso di studi.

Sono rivolti a studenti e laureati ed hanno l'obiettivo di favorire un cambiamento ed un miglioramento nel ruolo professionale precedentemente ricoperto oppure di favorire un'accelerazione nel percorso di carriera.

Master internazionali

Interior Design	Inglese
Digital Marketing	Inglese
Fashion Management & Design	Inglese
Executive MBA	Inglese

Settore Istruzione

Sono inoltre attivi Master e Corsi di Perfezionamento finalizzati alla definizione, all'aggiornamento e alla riqualificazione del profilo professionale di coloro che lavorano nei diversi settori dell'istruzione.

Migliora le tue COMPETENZE

Corsi di Formazione

- Responsabile della Protezione dei Dati (RPD) 80 Ore
- Safety Manager - 300 Ore
- Soft Skills - 150 Ore
- Cyber Security - 300 Ore
- Basics of Data Protection - 100 ore
- Blogger E Copywriting - 150 ore

Corsi di Aggiornamento

- Responsabili del Servizio di Prevenzione e Protezione - RSPP - 40 Ore
- Addetti del Servizio di Prevenzione e Protezione - ASPP - 20 Ore

La **prima** Scuola di specializzazione per le Professioni Legali online **riconosciuta dal Miur**

Scuola di Specializzazione per le Professioni legali

Nell'anno accademico 2008/2009 è stata istituita presso la Facoltà di Giurisprudenza dell'Università degli Studi Guglielmo Marconi la Scuola di Specializzazione per le professioni legali a seguito dell'entrata in vigore del D.M. del 21 dicembre 1999, n. 537.

La SSPL si propone di promuovere e sviluppare quell'insieme di conoscenze e competenze, costitutive della professionalità dei magistrati ordinari, degli avvocati e dei notai, arricchite dalla disamina di casi pratici, specifici per ognuna delle tre figure professionali.

La partecipazione alla Scuola ed il conseguimento del relativo Diploma costituiscono requisito necessario per la partecipazione al concorso di uditore giudiziario per i laureati che si sono iscritti al corso di Laurea in Giurisprudenza a partire dall' A.A. 1998/1999.

Il conseguimento del diploma viene valutato ai fini del compimento del periodo di pratica notarile e forense occorrente per la partecipazione all'esame di Stato, per il periodo di un anno.

Per i neo laureati aspiranti Magistrati, il Diploma di specializzazione è divenuto, di fatto, titolo indispensabile per partecipare al relativo concorso.

Laboratori e Stampa 3d

L'attività di laboratorio e la sperimentazione rappresentano uno degli aspetti fondamentali che devono essere acquisiti dalle future figure professionali, in particolare per gli studenti di Scienze e Tecnologie Applicate.
Per tale scopo, l'Ateneo ha predisposto e attrezzato un intero spazio di circa 150 mq presso la Sede di Via Paolo Emilio dove la strumentazione presente consente di effettuare sperimentazioni e prove pratiche in diversi ambiti e settori tra i quali: matematica, fisica, chimica, informatica, elettrica, elettronica, fisica tecnica, termotecnica, meccanica.

I diversi ambienti presenti nel Laboratorio vengono utilizzati per:

- Corsi di laboratorio inseriti nel piano di studi;
- Tesi di laurea sperimentali;
- Project Work
- Stampa 3D
- Progetti di innovazione
- Alternanza Scuola Lavoro

Dipartimenti

Scienze Ingegneristiche

Scienze Giuridiche e Politiche

Scienze Economiche e Aziendali

Scienze Umane

Nell'ambito della sua attività di ricerca l'ateneo ha accordi di collaborazione con l'Agenzia nazionale per le nuove tecnologie, l'energia e lo sviluppo economico sostenibile **(ENEA),** con l'Istituto Nazionale di Fisica Nucleare **(INFN).**
Partecipa al network internazionale **DOREMI** ed alle attività della Società Italiana di Ricerche sulle Radiazioni **(SIRR).**

Attraverso tali collaborazioni l'università partecipa a progetti di ricerca ed esperimenti nazionali ed internazionali presso strutture di ricerca internazionali di riconosciuto prestigio, quali il **Cern di Ginevra** ed il **Fermilab di Chigago**.

L'unico Ateneo telematico ad aver incardinato 150 docenti di ruolo

I nostri docenti

"...Il tuo sapere è la nostra priorità..."

Terza Missione

Dream4Venture

Dream4Venture è il nuovo marketplace realizzato da Unimarconi con l'obiettivo di mettere in contatto imprese, startup e aziende innovative con potenziali investitori, garantendo per entrambe le parti opportunità, crescita e sviluppo.

I nostri eventi

Convegni, Seminari, Workshop vengono organizzati dall'Università e dai Dipartimenti sulle tematiche attinenti i vari percorsi di studio, sono momenti di conoscenza e approfondimento culturale oltre che occasioni per vivere l'Università.

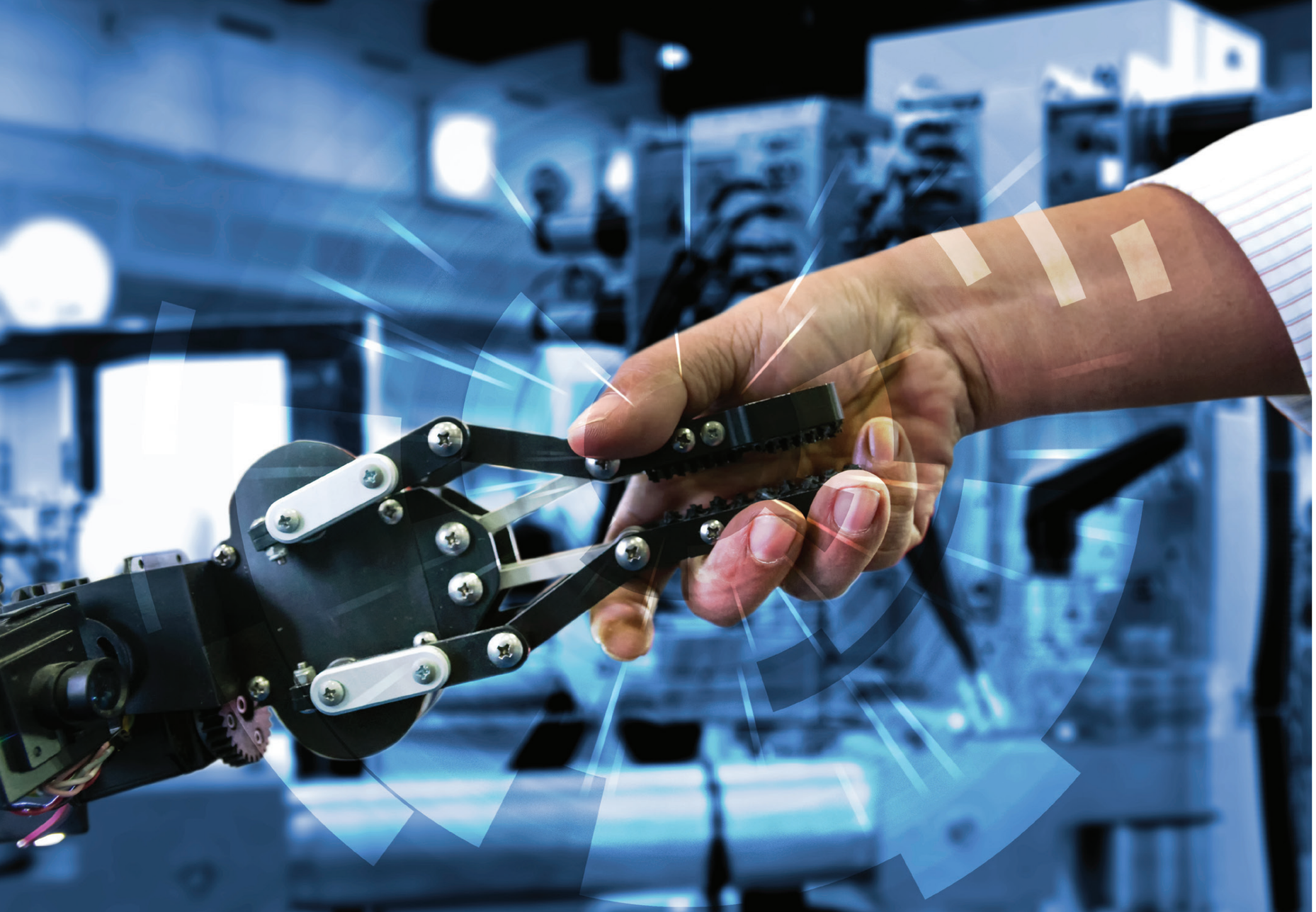

Marconi Industry 4.0

Marconi industry 4.0 è aggregazione, circolazione di idee, condivisione e ricerca di nuovi strumenti di aziende, associazioni, realtà produttive e di servizi, start up e organizzazioni emergenti su Industria 4.0 per creare un patrimonio di conoscenze collettivo e multidisciplinare in virtù delle sue molteplici declinazioni.

La trasformazione della produzione industriale in una struttura di processo integrato e interconnesso è solo uno degli aspetti più tangibili della quarta rivoluzione industriale, denominata industria 4.0, seppure con tempi diversi e al momento non prevedibili, comportamenti, modalità di gestione ed obiettivi delle organizzazioni come della società si modificheranno radicalmente.

Marconi Industry 4 Punto 0

Commissione di Certificazione

La Commissione di Certificazione è stata istituita presso l'Università degli Studi Guglielmo Marconi con Decreto Direttoriale del Ministero del Lavoro e delle Politiche Sociali del 6 Giugno 2017.
La Commissione è presieduta dal prof. Vincenzo Valentini, Associato di Diritto del Lavoro presso la Facoltà di Giurisprudenza di questo Ateneo.

Cos'è la Certificazione?

La certificazione dei contratti di lavoro, introdotta dal D. Lgs. n. 276 del 2003 (c.d. Riforma Biagi) è una procedura a carattere volontario e congiunto mediante la quale le parti contrattuali interessate, possono chiedere e ottenere da un'apposita Commissione, una certificazione che attesti che il contratto di lavoro che esse intendono sottoscrivere o che hanno già sottoscritto, abbia i requisiti di forma e contenuto richiesti dalla legge.

Benefici e opportunità

I due principali vantaggi della certificazione si possono così riassumere:

- legittimità della qualificazione del contratto in quanto la Commissione di certificazione, assiste attivamente le parti nella redazione del contratto e ne verifica e convalida i requisiti di forma e contenuto richiesti dalla legge.
- intangibilità del contratto, in quanto la qualificazione certificata ha effetto anche nei confronti dei terzi (Inps, Inail, Amministrazione finanziaria, Ministero del lavoro) e conserva efficacia fino a sentenza del Tribunale, rappresentando uno strumento sostanzialmente deflativo delle controversie.

Ricerca & Progetti

L'Università, accanto alla sua attività didattica, svolge un'intensa attività di ricerca che coinvolge i suoi docenti, le sue pubblicazioni e riviste scientifiche, i suoi laboratori, i suoi Dottorati, e i suoi gruppi di ricerca impegnati nei progetti a livello nazionale ed europeo con particolare riguardo all'area dell'energia e dell'ambiente, oltre che al settore delle applicazioni delle tecnologie.

Unimarconi Internazionale

L'offerta formativa dell'Unimarconi include corsi di studio in lingua inglese, russa e greca, che mirano a creare figure professionali capaci di operare in contesti internazionali.

Cooperazione Internazionale

L'Ateneo ha stipulato accordi con istituzioni europee, americane, africane, dell'estremo oriente e del centro e sud America, le cui azioni prevedono in particolare opportunità di mobilità transnazionale, costruzione di partenariati bilaterali e multilaterali, sviluppo di attività e programmi di studio tra più istituzioni che prevedano il rilascio di titoli doppi o congiunti, promozione e diffusione della lingua e della cultura italiana e in generale, il miglioramento della qualità dei sistemi di formazione superiore.

Convenzioni

L'Università ha attivato numerose convenzioni con Istituzioni, Enti e Associazioni, che permettono l'immatricolazione ai corsi di laurea con una riduzione dell'importo delle tasse.

MiBAC MINISTERO PER I BENI E LE ATTIVITÀ CULTURALI

POLIZIE LOCALI ARVU europea

Ministero degli Affari Esteri e della Cooperazione Internazionale

Ministero della Giustizia

Italia Coni

Unipol GRUPPO

CRAL

Guardia di Finanza

Rai

MINISTERO DELLE POLITICHE AGRICOLE ALIMENTARI E FORESTALI

REGIONE LAZIO

POLIZIA DI STATO

Prestito con lode:
studiato per il tuo futuro

Lo sviluppo formativo e professionale è un investimento importante, per questo università degli studi guglielmo marconi e intesa sanpaolo s.p.a. propongono perte prestito con lode offrendo agli studenti la possibilità di richiedere di finanziare i propri corsi di laurea a condizioni particolarmente vantaggiose.

Cos'è e a chi si rivolge?

Prestito con lode è un prodotto pensato per andare incontro alle necessità economiche degli studenti, permettendo loro di concentrarsi sugli studi e di concluderli serenamente.

Si rivolge agli studenti iscritti a tempo pieno ai corsi di laurea e laurea magistrale dell'università degli studi g. marconi.

I requisiti di mantenimento sono stabiliti dall'università degli studi g. marconi e riguardano esclusivamente il progresso nel percorso di studi, in relazione alla durata legale del corso di laurea/laurea magistrale prescelto (3, 2, 5 anni).

Laurea in Divisa

A chi si rivolge

"Laurea in Divisa" è un'agevolazione dedicata agli appartenenti al mondo delle Forze Armate e dell'Ordine, in particolare è rivolto: al personale in servizio attivo ed ausiliaria appartenente ai Reparti delle Forze Armate (Esercito Italiano, Marina Militare, Aeronautica Militare, Carabinieri) dei loro Corpi Ausiliari (Corpo Militare e Corpo delle Infermiere Volontarie della Croce Rossa, Corpo Militare ACISMOM) e delle Forze dell'Ordine (Polizia di Stato, Guardia di Finanza, Polizia Penitenziaria, Vigili del Fuoco, Corpo delle Capitanerie di Porto - Guardia Costiera, Polizia Locale); al personale civile impiegato presso i Reparti ma appartenente ai Ministeri della Difesa, dell'Interno, delle Finanze e della Giustizia; ai familiari diretti del personale indicato; agli appartenenti alle Associazioni Nazionali d'Arma in regola con l'iscrizione annuale.

Sport & Studio

A chi si rivolge

SPORT&STUDIO è un programma rivolto a tutti gli appartenenti al mondo sportivo a livello professionale, ad atleti professionisti o agonisti, desiderosi di intraprendere un percorso di studi universitario che possa conciliarsi con gli impegni tipici della carriera sportiva, grazie alla flessibilità di una modalità didattica interamente online e ad un supporto dedicato su tutte le attività.

Il programma prevede, oltre ad una Segreteria dedicata che segue gli studenti-atleti dal momento dell'immatricolazione fino alla Laurea, una riduzione delle tasse universitarie.

Insieme per la meta

Unimarconi è
Partner ufficiale della
Federazione Italiana Rugby
per la formazione
Universitaria

Incubatore di imprese & Spin-Off

L'Incubatore d'Imprese "Guglielmo Marconi" è stato creato dall'Università nel 2018 e viene gestito da una apposita Commissione di Ateneo per la ricerca e il trasferimento tecnologico con l'obiettivo di incrementare la ricerca scientifica e l'innovazione.

Si avvale dell'ausilio dei Dipartimenti delle varie Facoltà al fine di incrementare i rapporti con il mondo delle imprese e delle professioni contribuendo fattivamente allo sviluppo socio economico del sistema paese.

In particolare l'incubatore si propone di :

- promuovere e sostenere la creazione e lo sviluppo di nuove imprese altamente innovative e con un collegamento con la ricerca universitaria, supportandole in tutte le fasi, con l'obiettivo di immetterle sul mercato;
- diffondere la cultura imprenditoriale, attraverso l'organizzazione di eventi ed attività divulgative;
- promuovere attività formative mirate e qualificanti finalizzate alla formazione imprenditoriale;
- valorizzare le potenzialità di giovani e di ricercatori pronti ad avviare attività imprenditoriali;
- creare rapporti di ricerca e sviluppo tra mondo delle imprese e delle start up e i dipartimenti facoltà dell'Ateneo;
- promuovere lo sviluppo di prodotti e servizi unici con l'obiettivo di ottenere dei Brevetti industriali.

Direzione Generale
direttoregenerale@unimarconi.it

Rettorato
rettore@unimarconi.it

Ufficio Stampa, Eventi e Comunicazione
ufficiostampa@unimarconi.it

Ufficio Informazioni
info@unimarconi.it

Agevolazioni e Promozioni Didattiche
promozionididattiche@unimarconi.it

Ufficio Orientamento
orientamento@unimarconi.it

Ufficio Immatricolazioni
immatricolazioni@unimarconi.it

Tirocini
tirocini@unimarconi.it

Placement
placement@unimarconi.it

Segreteria Internazionale
segreteriainternazionale@unimarconi.it

Per contattare gli Uffici
+39-06-377251

www.unimarconi.it

www.unimarconi.it